**“Un humanismo integral y solidario”**

PREMISAS BÁSICAS DE LA DOCTRINA SOCIAL DE LA IGLESIA

## *1. UNA PRIMERA MIRADA*

- La Doctrina Social de la Iglesia (DSI) es un proceso abierto, en desarrollo, que se presenta como un esfuerzo por iluminar y acompañar la experiencia social de la familia humana.

- Es una doctrina eminentemente práctica, porque está abierta a las sucesivas aplicaciones históricas y a una constante renovación a medida que la reflexión cristiana examina las situaciones cambiantes y los desafíos éticos de cada sociedad.

- Y su finalidad es eminentemente pastoral: un servicio al hombre y al mundo para promover la dignidad humana y la liberación integral de los hombres y los pueblos, invitando a la colaboración de todos en pro del bien de la humanidad.

- La Doctrina Social realiza esta tarea no para imponer una determinada concepción del hombre y la sociedad, sino por responsabilidad hacia el hombre real, histórico y concreto, hacia cada hombre.

- La DSI, cuando se ocupa del hombre y se interesa por él y por su modo de comportarse en el mundo, lo hace desde la fe en el Dios que crea al hombre, lo salva, le comunica su vida y lo orienta en la historia como miembro de la única familia humana.

☞ *"Una doctrina cuyo objeto principal es interpretar las complejas realidades de la vida del hombre, examinando su conformidad o diferencia con lo que el Evangelio enseña acerca del hombre, para orientar en consecuencia la conducta cristiana"* (SRS, 41)[1]

---

[1] Juan Pablo II, Carta enc. *Sollicitudo rei sociales*, 41.

## *2. ALGUNAS CLAVES PARA COMPRENDER LA DSI*

- Es un rico patrimonio de todo el Pueblo de Dios.
- Debemos conservarlo con fidelidad y renovarlo, respondiendo a las nuevas realidades de cada situación.
- Alimenta nuestra visión de la vida, el hombre, la sociedad y la historia.
- Expone el conocimiento y el análisis de la realidad social, política y económica.
- Retoma análisis y enseñanzas anteriores.
- Define la interpretación cristiana de la realidad y enjuician sus causas.
- Ofrece orientaciones para solucionar los problemas que se presentan.
- Llama al compromiso a los católicos y a todos los hombres de buena voluntad.
- La lectura de los documentos sociales nos enseña que una misma fe, el mismo fundamento teológico y ético cristiano, puede inspirar análisis histórico-sociológicos diferentes en contextos geográficos, políticos y sociales distintos.
- Igualmente, una misma enseñanza puede traducirse en un sano pluralismo de aplicaciones.

- La doctrina social de la Iglesia, por su carácter mediador entre el evangelio y la sociedad, tiene que responder a las nuevas necesidades del mundo y de la historia. Por ello necesita actualizarse continuamente y no puede extrañar que cambie.

☞ *"Por un lado, es constante porque se mantiene idéntica en su inspiración de fondo, en sus principios de reflexión, en sus fundamentales directrices de acción y, sobre todo, en su unión vital con el evangelio del Señor.*

*Por el otro, es a la vez siempre nueva, dado que está sometida a las necesarias y oportunas adaptaciones sugeridas por la variación de las condiciones históricas, así como por el constante flujo de los acontecimientos en que se mueve la vida de los hombres y de las sociedades"* (SRS, 3)[2].

[2] Juan Pablo II, Carta enc. *Sollicitudo rei sociales*, 3.

| LO QUE NO ES LA D.S.I. | LO QUE SÍ ES LA D.S.I. |
|---|---|
| ***No es una doctrina política,***<br>***ni una doctrina económica:***<br>la Iglesia no reivindica para sí<br>un papel de poder, sino de testimonio,<br>le urge el anuncio del reino de Dios.<br>No propone opciones técnicas,<br>que son competencia del Estado<br>o de las instituciones de la sociedad civil | Un rico patrimonio de enseñanza,<br>que la Iglesia ha adquirido progresivamente<br>(a través del magisterio de los papas,<br>el concilio, los obispos en sus diócesis,<br>las conferencias episcopales,<br>las comunidades cristianas);<br>en los tiempos contemporáneos<br>como respuesta a los desafíos<br>de la realidad humana y social,<br>no como recetas técnicas,<br>sino como juicio valorativo,<br>dialogal y evolutivo<br>expresada en tres niveles de vinculación:<br>principios de reflexión,<br>criterios de juicio,<br>orientaciones para la acción; |
| ***No es un sucedáneo del capitalismo.***<br>A pesar de condenar el socialismo,<br>la Iglesia condena igualmente el capitalismo,<br>considerándole responsable<br>de graves injusticias sociales. | Tomando como fundamento<br>la dignidad de la persona humana,<br>a la luz de la palabra de Dios<br>y la tradición de la Iglesia;<br>a fin de ayudar,<br>según la manera propia de la Iglesia,<br>inspirando y educando el pensamiento<br>en orden a la acción,<br>primeramente del pueblo de Dios,<br>a los pueblos y gobernantes<br>y a todos los hombres de buena voluntad<br>que quieran aceptarlo,<br>para construir una sociedad<br>más justa y humana,<br>conforme al designio del reino de Dios. |
| ***No es una tercera vía***<br>***entre capitalismo y socialismo,***<br>es esencialmente teología,<br>su cometido no es diseñar<br>un sistema ideológico,<br>sino clarificar las implicaciones éticas<br>de los distintos proyectos<br>políticos y económicos<br>para que sean dignos del hombre<br>y conformes a la ley moral. | |

**3. CONDICIONES PARA ACERCARSE A LA D.S.I.**

- Vivir lo más intensamente posible una vida de Fe y de comunión con la Iglesia. En los tiempos modernos, es en este campo social donde la Iglesia ha sido y sigue siendo puesta en entredicho con frecuencia.
- Fomentar lo más posible el sentido "crítico", más como un "juicio" transitorio que como una condena permanente.
- Cultivar una sensibilidad especial para sintonizar con los problemas del hombre, de la sociedad actual y de la cultura contemporánea.

**Teniendo un manantial abundante y renovado**
**¿por qué desconocerlo? ¿Vamos a conocerlo mejor?**

El Magisterio de la Iglesia, en sus enseñanzas sociales, no se dirige sólo a los sabios y especialistas, a las élites de intelectuales, sino a **la generalidad del pueblo de Dios**, y en muchas ocasiones a todos los hombres de buena voluntad, para iluminar sus conciencias en orden a una acción social de inspiración cristiana y humana.

# Contenidos

- Serie - **TEMAS CLAVE**

  - Participación de los cristianos en la vida pública
  - El trabajo y la economía
  - Los derechos humanos
  - La cuestión ecológica
  - La emigración
  - La familia cristiana
  - La paz
  - ...

- Serie - **PRINCIPIOS Y VALORES PERMANENTES**

  - La dignidad de la persona humana
  - El bien común
  - La solidaridad
  - La subsidiariedad
  - El destino universal de los bienes
  - La participación
  - La concepción orgánica de la vida social

## ✓***OBJETIVOS***

➔ Llevar a cabo una mirada crítica a cuestiones esenciales de nuestra sociedad actual, teniendo presente la Doctrina Social de la Iglesia.

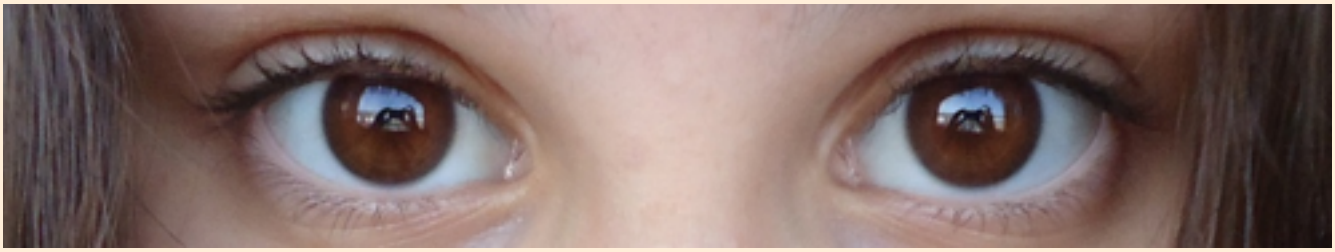

➔ Compartir en grupo reflexiones y opiniones en torno a nuestra realidad cotidiana con la referencia y apoyo de la Doctrina Social de la Iglesia.

➔ Conocer de forma directa documentos básicos del Magisterio en el campo de la Doctrina Social de la Iglesia.

## ✓ ***METODOLOGÍA***

⏩ El sistema de trabajo comprende, principalmente, los siguientes aspectos:

- **Trabajo individual**, con la lectura y reflexión personal en torno a distintos materiales y cuestionarios.

- **Trabajo en grupos pequeños**, donde compartir las ideas y reflexiones sobre los temas tratados.

⏩ Los rasgos fundamentales de esta metodología son las siguientes:

- ***Positiva***. A la hora de mostrar el contenido de la Doctrina Social de la Iglesia presentamos sus textos, facilitando su lectura.

- ***Formativa***. Se intenta ofrecer pistas para que cada uno reflexione y adopte una postura personal y razonada ante los problemas que ha ido abordando la Doctrina Social de la Iglesia.

- ***Flexible***. Evolucionando en función de las necesidades de adaptación a las diferentes situaciones de los participantes y de la sociedad en general.

☞ *"Puedo repetir aquí lo que lúcidamente indicaba Pablo VI: «Frente a situaciones tan diversas, nos es difícil pronunciar una palabra única, como también proponer una solución con valor universal. No es éste nuestro propósito ni tampoco Nuestra misión. Incumbe a las comunidades cristianas analizar con objetividad la situación propia de su país».*" (EG, 185)[3].

***PISTAS PARA LA REFLEXIÓN PERSONAL Y EL DIÁLOGO EN GRUPO***

- A la luz de esta aproximación, ¿crees qué la DSI tiene un carácter dogmático, inmutable? ¿Por qué?
- ¿Cuál sería el fin fundamental de la DSI? ¿Qué opinas?
- ¿Cómo entiendes que la DSI sea siempre constante y nueva a la vez?
- ¿Qué te parece que la lectura del mismo documento social pueda inspirar análisis diferentes en contextos geográficos, políticos y sociales distintos?
- ¿Qué destacarías de lo que No es la DSI? ¿y de lo que Sí es?

[3] Francisco, Exhortación Apostólica *Evangelii gaudium*, 185.